Tourismusverein Brixen

BAUSTELLE	**Abbruch und Neubau des Tourismusvereins Brixen**
ORTSCHAFT	**Brixen (BZ)**
AUFTRAGGEBER	**Brixen Tourismus Genossenschaft**
PROJEKTANT	**MODUS architects, Dott. Arch. Matteo Scagnol**
BAUBEGINN	**09.02.2017**
BAUENDE	**13.12.2018**
BAUSUMME	**ca. 710.000,00 €**

UNIONBAU AG SAND IN TAUFERS, Gewerbegebiet Mühlen 11 / T+ 39 0474 677 811 / www.unionbau.it
BÜRO BOZEN, Kampill Center, Innsbrucker Str. 31 / T +39 0471 155 10 20

Tourismusverein Brixen

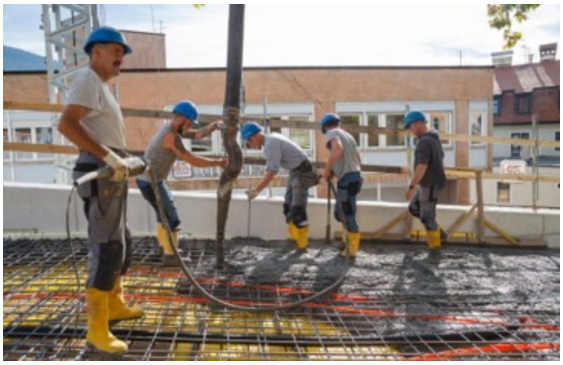

UNIONBAU AG SAND IN TAUFERS, Gewerbegebiet Mühlen 11 / T+ 39 0474 677 811 / www.unionbau.it
BÜRO BOZEN, Kampill Center, Innsbrucker Str. 31 / T +39 0471 155 10 20