# Musikschule Brixen

| | |
|---|---|
| BAUSTELLE | **Neubau der Musikschule Brixen, des Probelokals für die Bürgerkapelle und der Büros für den AVS Brixen** |
| ORTSCHAFT | **Brixen (BZ)** |
| AUFTRAGGEBER | **Gemeinde Brixen** |
| PROJEKTANT | **Architekten Carlana – Mezzalira – Pentimalli, Ingenieurteam Bergmeister, Akustik Müller-BBM** |
| BAUBEGINN | **07.10.2018** |
| BAUENDE | **15.12.2020** |
| SOA KATEGORIEN | **OG1, OS18-A, OS28, OS3, OS30, OS4, OS6, OS7, OS1** |
| BAUSUMME | **8.843.256,77 € - Ausführung in Bietergemeinschaft** |

**UNIONBAU AG** SAND IN TAUFERS, Gewerbegebiet Mühlen 11 / T+ 39 0474 677 811 / www.unionbau.it
BÜRO BOZEN, Kampill Center, Innsbrucker Str. 31 / T +39 0471 155 10 20

# Musikschule Brixen

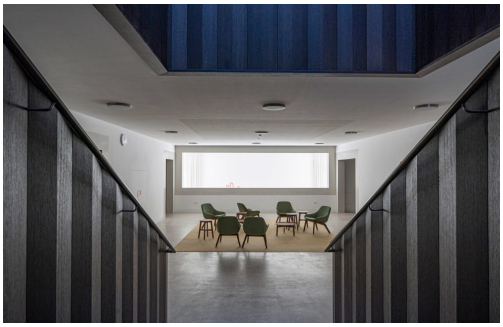

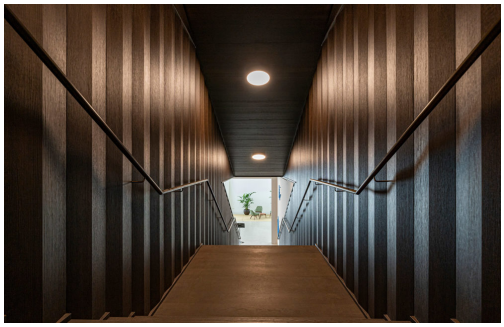

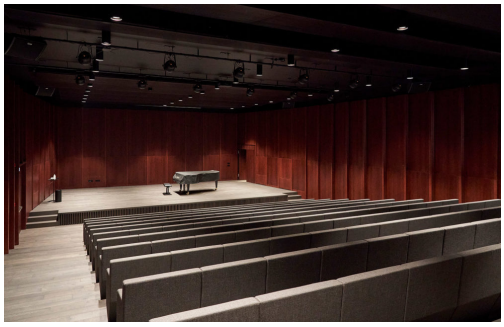

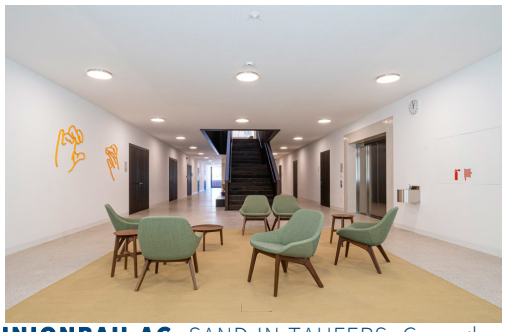

**UNIONBAU AG** SAND IN TAUFERS, Gewerbegebiet Mühlen 11 / T+ 39 0474 677 811 / www.unionbau.it
BÜRO BOZEN, Kampill Center, Innsbrucker Str. 31 / T +39 0471 155 10 20