# Wohnanlage Adam & Eva, Brixen

| | |
|---|---|
| BAUSTELLE | **Wohnanlage Adam & Eva - Baumeister- und Fertigstellungsarbeiten** |
| ORTSCHAFT | **Brixen (BZ)** |
| AUFTRAGGEBER | **Oberhuber Bau GmbH** |
| PROJEKTANT | **A Saggio GmbH, Arch. Armin Sader, Arch. Gian Marco Giovanoli** |
| BAUBEGINN | **12.03.2015** |
| BAUENDE | **11.04.2017** |
| SOA KATEGORIEN | **OG1** |

Das bestehende Wohnhaus auf der BP 89 wurde abgebrochen und stattdessen die Wohnanlage errichtet. Es wurden zwei fünfstöckige Gebäude errichtet. Beide Gebäude haben eine Grundfläche von rd. 20x15 m und sind durch eine Grünfläche voneinander getrennt. Unterirdisch besteht eine Verbindung über die Tiefgarage, welche nahezu die gesamte Grundstückfläche einnimmt.
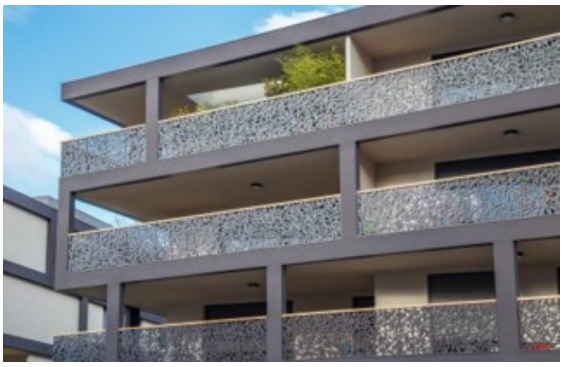
# Wohnanlage Adam & Eva, Brixen